

# ESWELL almohadillas de posicionamiento

---

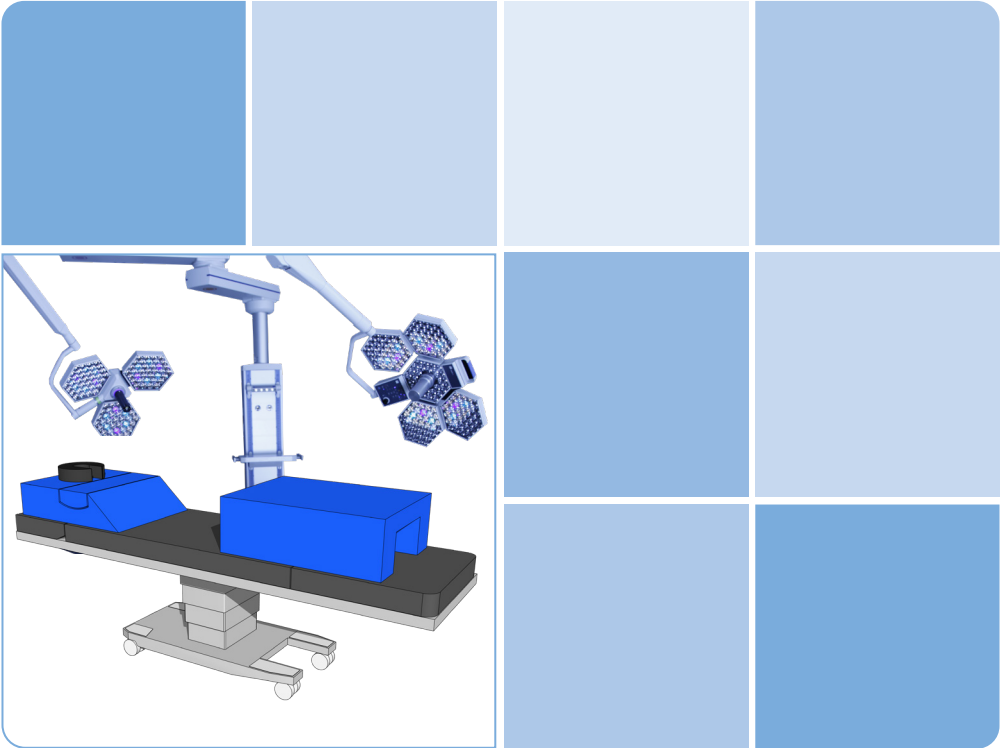

**Simonsen & Weel**

---

**ESWELL**

By Simonsen & Weel established in 1817

# ESWELL almohadillas de posicionamiento

## Sobre ESWELL

Nuestros cojines y almohadillas ESWELL para cuartos de operaciones han sido desarrolladas en colaboración con los mejores expertos del sector de la salud en Escandinavia y otros países.

Nuestros productos ESWELL están diseñados para mejorar la posición de el paciente durante la cirugía, y al mismo tiempo reduce el riesgo del desarrollo de lesiones por presión.

Nuestros productos ESWELL aumentan la distribución de la presión y, por lo tanto, mejoran la circulación de la sangre. También aseguran la comodidad del paciente incluso en posiciones incómodas.

Los primeros productos de ESWELL se introdujeron en el 2006, y hoy se utilizan en varios hospitales en alrededor de 50 países en todo el mundo.

## La producción de ESWELL

El fábrica de producción de ESWELL utiliza las técnicas y métodos más modernas de la industria en las plantas de Dinamarca y Polonia. Cada día se produce más de 1.500 m<sup>3</sup> de espuma en una de las máquinas más grandes de Europa que está ubicada en Dinamarca. La fábrica cuenta con más de 400 empleados y un historial de fabricación de espuma que data de hace más de 40 años.

Todos los productos están sujetos a un control de calidad, donde dos empleados especializados controlan que todas las especificaciones y características del producto cumplan con las normas establecidas. La fábrica tiene la certificación ISO 9001:2015.

## La Espuma

Todos nuestros productos ESWELL están diseñados para garantizar un posicionamiento óptimo del paciente y al mismo tiempo reducir el riesgo de desarrollar lesiones por presión. Esto se garantiza combinando hasta siete tipos diferentes de espumas viscoelásticas y HR. Algunos productos ESWELL están diseñados con hasta tres tipos diferentes de espuma.

La espuma viscoelástica es un material de alta tecnología desarrollado originalmente por la NASA. Absorbe el calor del cuerpo y se moldea suavemente al cuerpo, y por lo tanto le brinda al cuerpo un soporte mejorado durante la cirugía. Las propiedades de distribución de presión de la espuma proporcionan una comodidad única para el paciente y, al mismo tiempo, aseguran una posición anatómica correcta para el cirujano.

## La Cubierta

La cubierta es un material impermeable y respirable Decu-Tex ©, que consiste principalmente en poliuretano. Para una higiene óptima, todas las cubiertas están completamente soldadas y están equipadas con una cremallera resistente al agua, que permite su extracción y lavado (hasta 95 °C). La cremallera está protegida por la cubierta para reducir la irritación de la piel y evitar que entren líquidos en la espuma.

## Los Colores

Los productos ESWELL se fabrican en varios colores diferentes. Algunos hospitales usan colores para clasificar y categorizar las almohadillas para diferentes posiciones, y otros hospitales usan colores para identificar a qué departamento pertenecen.



## Favorable al Medio Ambiente y alergias

Ninguno de los productos de ESHELL son alergénico o insaludable, ya que no contienen PVC, cadmio, ftalatos ni látex.

## Pruebas de almohadillas de posicionamiento ESHELL

Para asegurarnos de que nuestros productos cumplan con los altos requisitos de nuestros clientes, estamos probando todos los productos dentro de la empresa antes de comercializarlos.

Para nuestras almohadillas de posicionamiento, las probamos con un número específico de personas de prueba de diferentes edades, géneros, estaturas y pesos para obtener una visión general de la capacidad de la almohadilla.

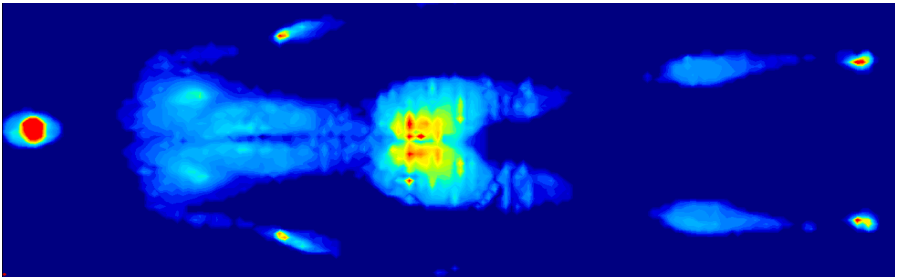

Después de estas pruebas, hacemos un análisis estadístico para ver si los resultados son estadísticamente significativos.

Para algunas de nuestras almohadillas, también realizamos una comparación con otros productos de espuma, así como con varios productos de gel en el mercado. Aquí, comparamos directamente las capacidades de distribución de presión de las dos almohadillas.

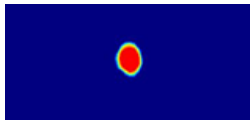

Sin almohadilla

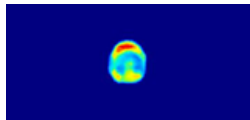

Almohadilla de gel en forma de donut

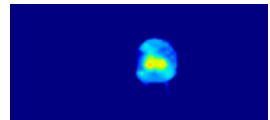

Anillo de la cabeza ESWELL para adultos 249096

En este ejemplo, comparamos nuestro anillo de cabeza ESWELL para adultos (art. no. 249096) con un anillo de cabeza de gel similar y como una referencia sin el uso de una almohadilla para la cabeza.

Como se muestra en el gráfico, la presión máxima en la parte posterior de la cabeza experimentada por una persona de prueba fue de cerca de 80 mmHg. Al utilizar una almohadilla de gel, la presión máxima se redujo a aprox. 51 mmHg, que todavía está más allá de los 32 mmHg que utilizamos como referencia, ya que este es el nivel de presión en el que los capilares se cierran a\*. Sin embargo, cuando se usa el anillo de cabeza ESWELL para adultos, la presión máxima medida fue sólo aprox. 33 mmHg, que está muy cerca de los 32 mmHg que usamos como referencia. Este ejemplo muestra que al usar un anillo de cabeza de gel, la presión en la parte posterior de la cabeza se reduce, pero también muestra que al usar nuestro anillo de cabeza ESWELL para adultos, la presión se reduce aún más.

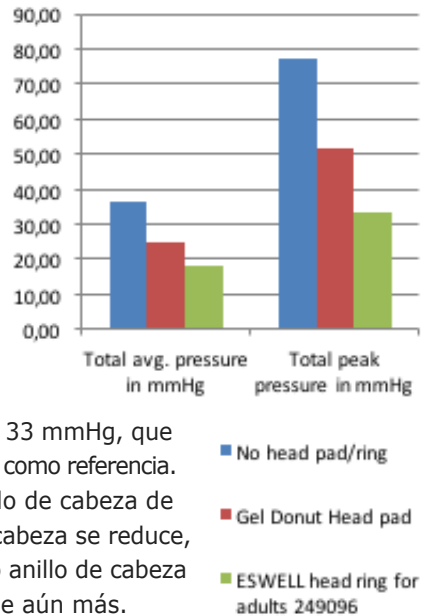

\* Eugene M. Landis et al., Micro-injection studies of capillary blood pressure in human skin. Heart, 15(15):209-228, 1930).

# Posicionamiento propenso

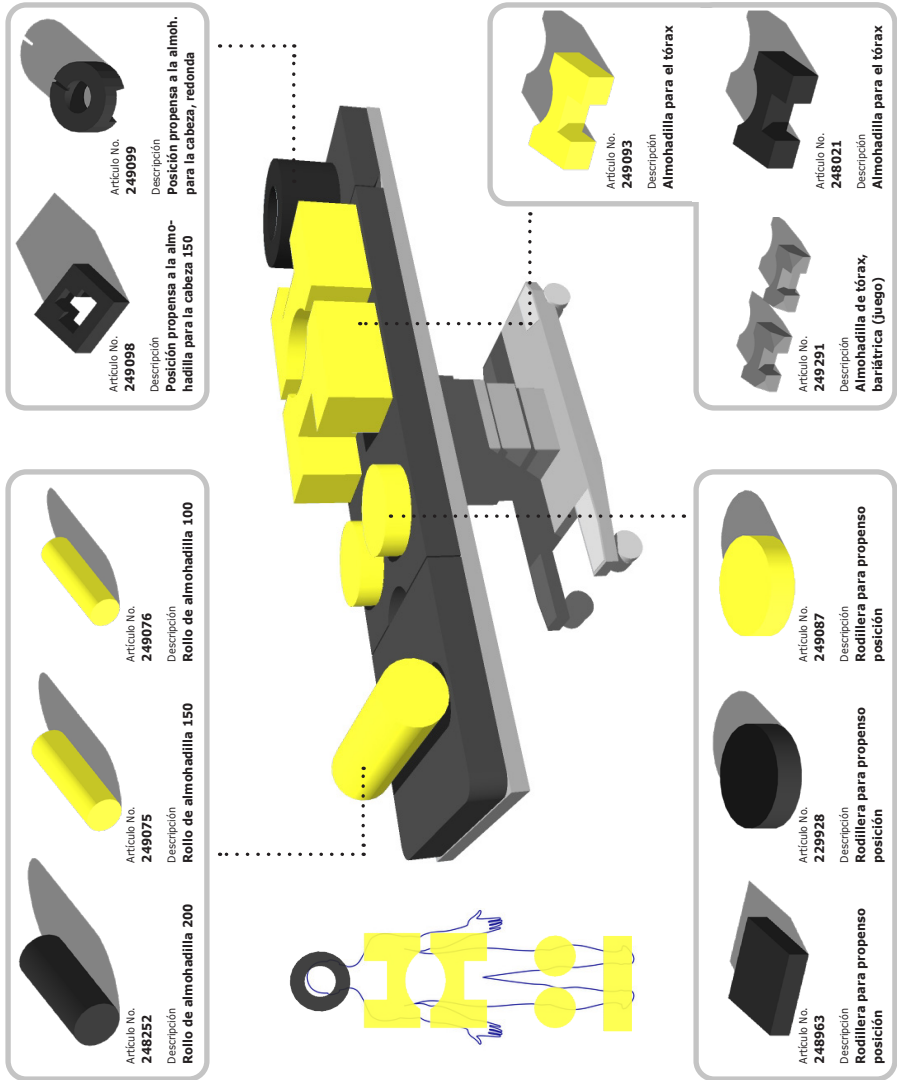

# Posicionamiento propenso

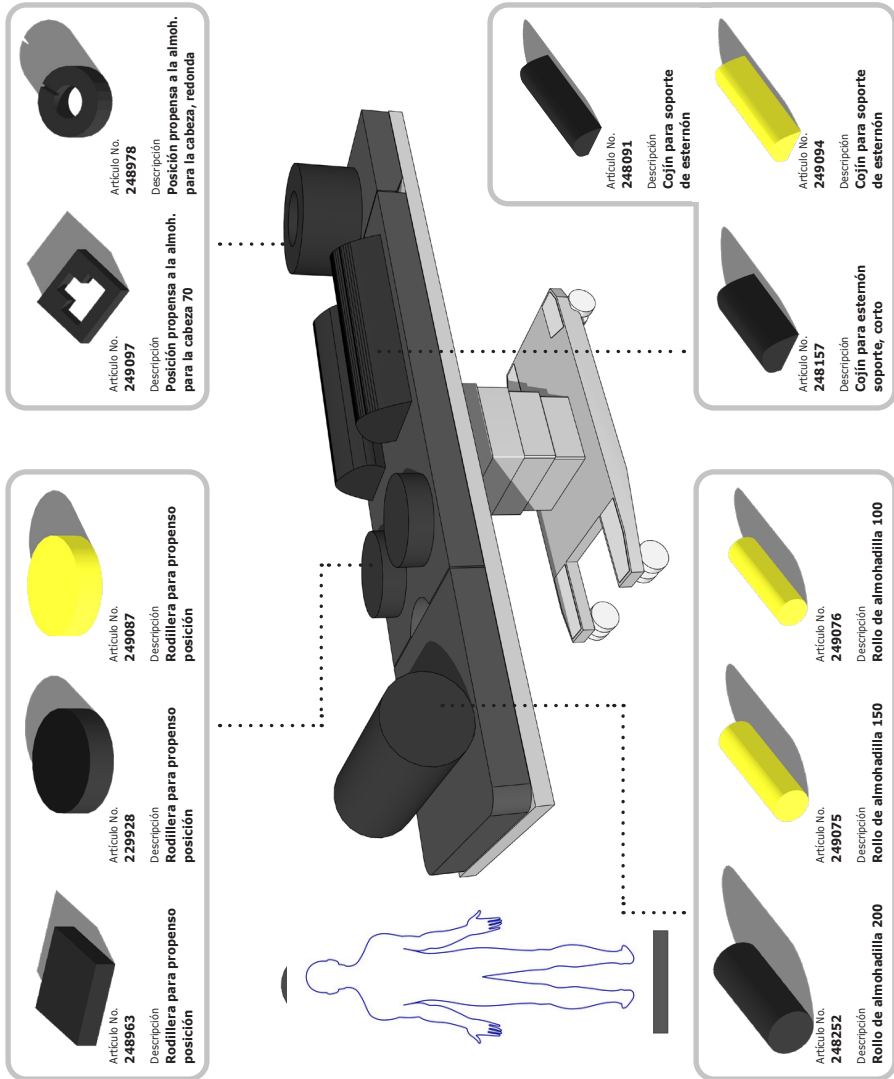

# Posicionamiento supino

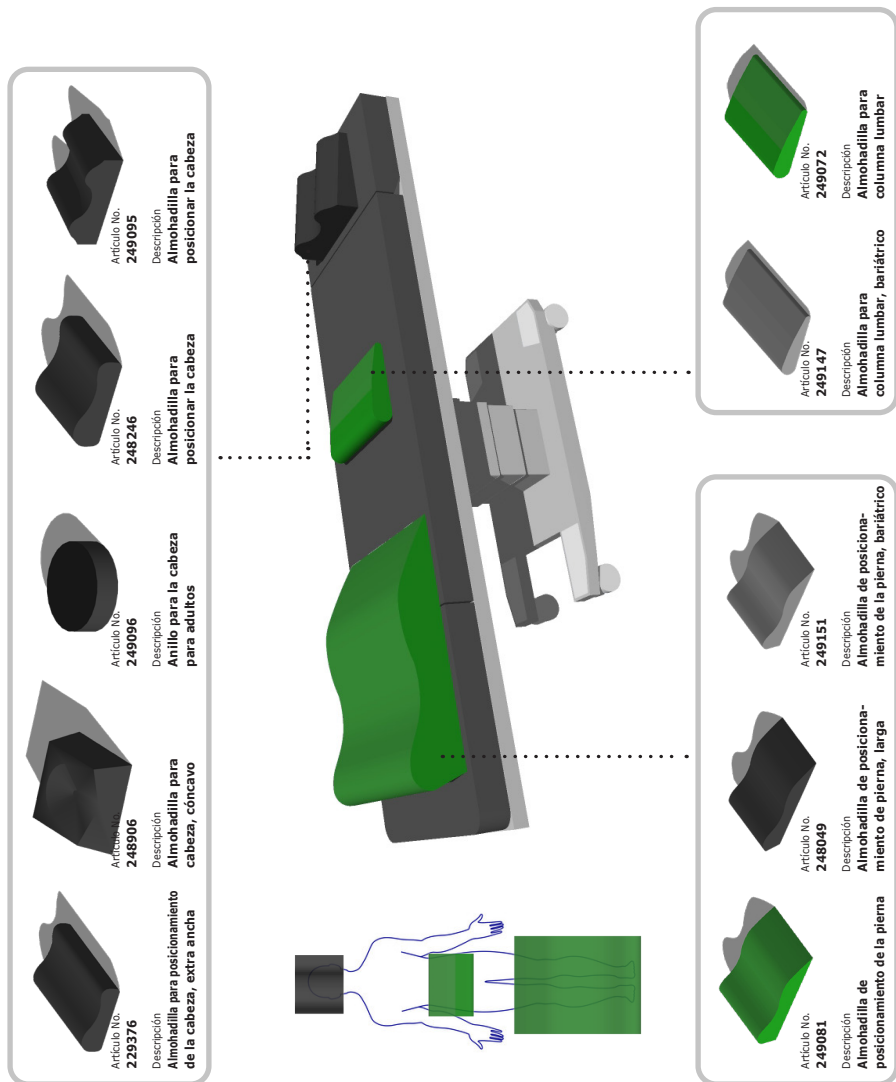

# Posicionamiento supino

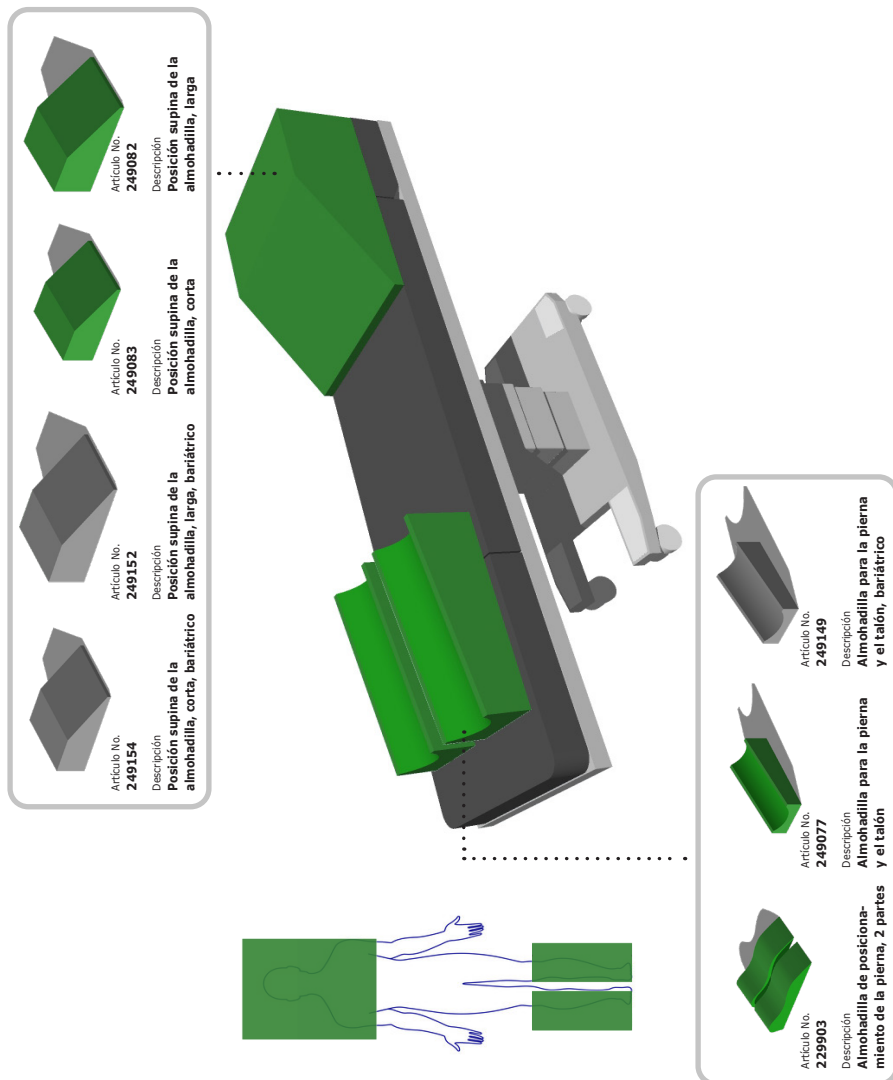

# Posicionamiento lateral

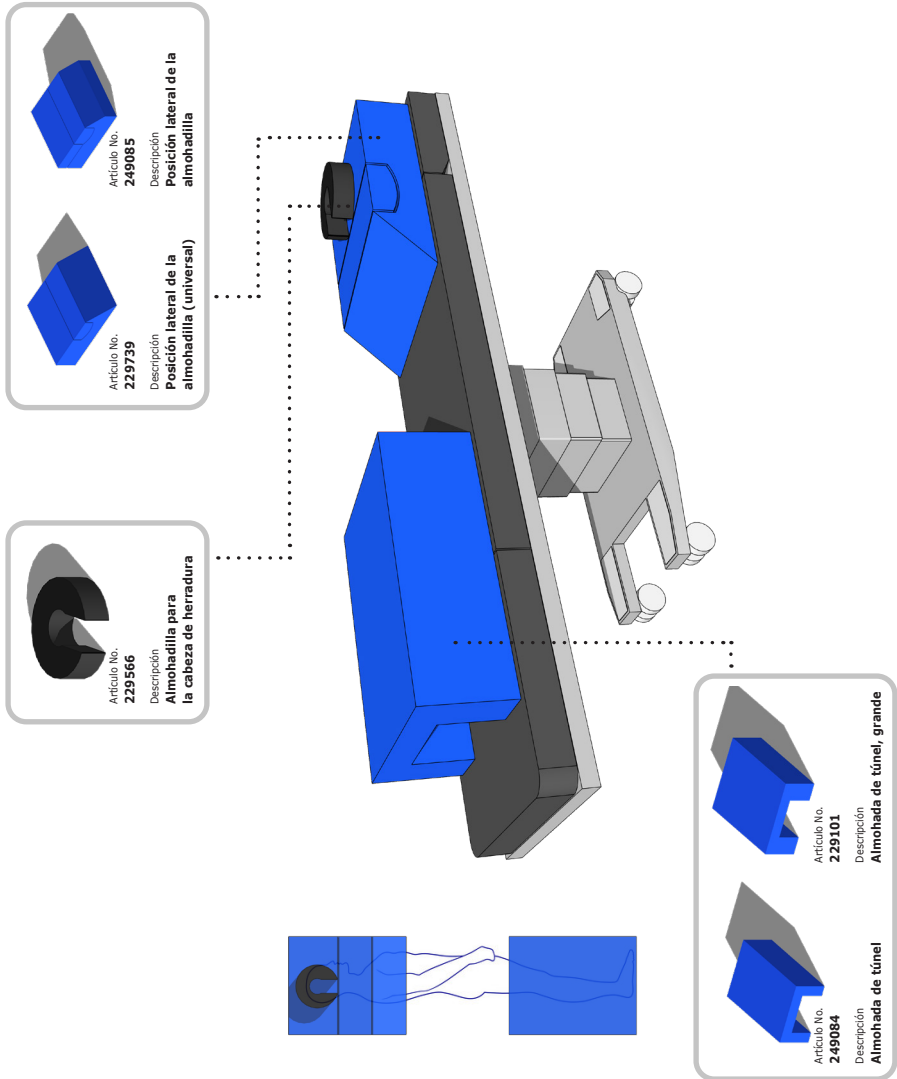



# Posicionamiento de la cabeza

## Anillos para la cabeza en posición supina

| Artículo No. | Descripción                        | Color  | Tamaño D x H en mm |  |
|--------------|------------------------------------|--------|--------------------|--|
| 249090       | Anillo de cabeza para pediatría    | Rosado | 90 x 20            |  |
| 249091       | Anillo de cabeza para niños        | Rosado | 130 x 30           |  |
| 249096       | Anillo para la cabeza para adultos | Negro  | 220 x 60           |  |

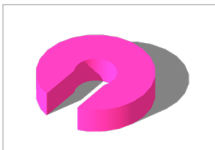
## Almohadillas para posición lateral

| Artículo No. | Descripción  | Color  | Tamaño D x H en mm |  |
|--------------|--|--------|--------------------|--|
| 229094       | Almohadilla para la cabeza de herradura para niños | Rosado | 130 x 30           |  |
| 229566       | Almohadilla para la cabeza de herradura            | Negra  | 220 x 60           |  |

# Posicionamiento de la cabeza

## Almohadillas para posición lateral

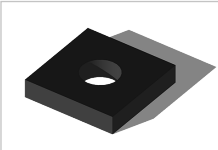
| Artículo No. | Descripción                         | Color | Tamaño L x W x H en mm |  |
|--------------|-------------------------------------|-------|------------------------|--|
| 229755       | Almohadilla para la cabeza del oído | Negra | 250 x 250 x 50         |  |

## Almohadillas para la posición supina

| Artículo No. | Descripción  | Color  | Tamaño L x W x H en mm |  |
|--------------|--|--------|------------------------|--|
| 229117       | Almohadilla para posicionar la cabeza, pediatría         | Rosado | 200 x 220 x 50/10      |    |
| 249089       | Almohadilla para posicionamiento de la cabeza, pediatría | Rosado | 300 x 200 x 70/40      |   |
| 249095       | Almohadilla para posicionar la cabeza                    | Negra  | 250 x 300 x 110/70     |  |

# Posicionamiento de la cabeza

## Almohadillas para la posición supina

| Artículo No. | Descripción  | Color | Tamaño L x W x H en mm |  |
|--------------|--|-------|------------------------|--|
| 248906       | Almohadilla para cabeza, cóncavo                           | Negra | 260 x 260 x 110        |  |
| 248246       | Almohadilla para posicionar la cabeza                      | Negra | 319 x 290 x 108/84     |  |
| 229376       | Almohadilla para posicionamiento de la cabeza, extra ancha | Negra | 319 x 500 x 108/84     |  |

# Posicionamiento de la cabeza

## Almohadillas para la posición propensa

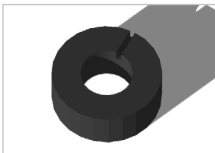
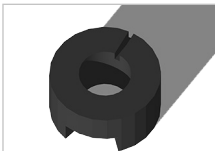
| Artículo No. | Descripción  | Color | Tamaño D x H en mm |  |
|--------------|--|-------|--------------------|--|
| 248978       | Posición propensa a la almohadilla para la cabeza, redonda | Negra | 320 x 120          |  |
| 249099       | Posición propensa a la almohadilla para la cabeza, redonda | Negra | 320 x 170          |  |

| Artículo No. | Descripción   | Color | Tamaño L x W x H en mm |  |
|--------------|---|-------|------------------------|--|
| 249097       | Posición propensa a la almohadilla para la cabeza 70  | Negra | 250 x 230 x 70         |   |
| 249098       | Posición propensa a la almohadilla para la cabeza 150 | Negra | 280 x 250 x 150        |  |

# Posicionamiento de la pierna

## Almohadillas para las piernas en posición supina/prono

| Artículo No. | Descripción  | Color  | Tamaño: L x W x H en mm |  |
|--------------|--|--------|-------------------------|--|
| 229100       | Almohadilla de posicionamiento de la pierna, para niños        | Rosado | 650 x 500 x 140/109     |    |
| 229083       | Almohadilla de posicionamiento de la pierna, para niños, larga | Rosado | 650 x 500 x 140/109     |    |
| 249081       | Almohadilla de posicionamiento de la pierna                    | Verde  | 650 x 500 x 140/109     |    |
| 248049       | Almohadilla de posicionamiento de pierna, larga                | Negra  | 750 x 500 x 140/109     |   |
| 249151       | Almohadilla de posicionamiento de la pierna, bariátrico        | Gris   | 650 x 500 x 140/109     |  |

# Posicionamiento de la pierna

## Almohadillas para posición supina

| Artículo No. | Descripción   | Color | Tamaño L x W x H en mm |   |
|--------------|---|-------|------------------------|---|
| 229903       | Almohadilla de posicionamiento de la pierna, 2 partes | Verde | 650 x 250 x 140/109    |  |
| Artículo No. | Descripción   | Color | Tamaño L x W x H en mm |   |
| 248982       | Almohadilla de elevación de la pierna                 | Azul  | 750 x 310 x 240        |  |

# Posicionamiento de la pierna

## Almohadillas de talón para posición supina

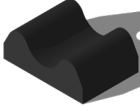
| Artículo No. | Descripción                         | Color | Tamaño L x W x H en mm |   |
|--------------|-------------------------------------|-------|------------------------|---|
| 248461       | Almohadilla del talón simple, corta | Negra | 190 x 270 x 90/40      |  |

| Artículo No. | Descripción                                       | Color  | Tamaño L x W x H en mm |  |
|--------------|---|--------|------------------------|--|
| 249078       | Almohadilla para la pierna y el talón, pediatría  | Rosado | 380 x 180 x 110/70     |     |
| 249077       | Almohadilla para la pierna y el talón             | Verde  | 500 x 220 x 150/100    |     |
| 249149       | Almohadilla para la pierna y el talón, bariátrico | Gris   | 500 x 260 x 150/100    |  |

# Posicionamiento de la pierna

## Almohadillas para posición supina

| Artículo No. | Descripción   | Color  | Tamaño L x W x H en mm |  |
|--------------|---|--------|------------------------|--|
| 249092       | Almohadilla semi circular en forma, pediatría         | Rosado | 300 x 50 x 50          |     |
| 249074       | Almohadilla semi circular en forma de 250             | Verde  | 250 x 200 x 100        |     |
| 249073       | Almohadilla semi circular en forma de 500             | Verde  | 500 x 200 x 100        |    |
| 249153       | Almohadilla semi circular en forma de 250, bariátrica | Gris   | 250 x 200 x 110        |   |
| 249148       | Almohadilla semi circular en forma de 500, bariátrica | Gris   | 500 x 200 x 110        |  |

# Posicionamiento de la pierna

## Rollos de almohadilla para posición propensa

| Artículo No. | Descripción              | Color    | Tamaño D x H en mm |  |
|--------------|--------------------------|----------|--------------------|--|
| 249076       | Rollo de almohadilla 100 | Amarillo | 100 x 350          |   |
| 249075       | Rollo de almohadilla 150 | Amarillo | 150 x 500          |  |
| 248252       | Rollo de almohadilla 200 | Negro    | 200 x 500          |  |

# Posicionamiento propenso

## Rodilleras

| Artículo No. | Descripción                      | Color    | Tamaño D x H en mm |   |
|--------------|----------------------------------|----------|--------------------|---|
| 249087       | Rodillera para propenso posición | Amarillo | 220 x 60           |  |
| 229928       | Rodillera para propenso posición | Negra    | 220 x 60           |  |

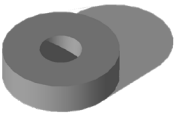
| Artículo No. | Descripción                               | Color | Tamaño D x H en mm |   |
|--------------|---|-------|--------------------|---|
| 229271       | Rodillera para posición prono, bariátrica | Gris  | 250 x 70           |  |

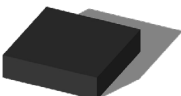
| Artículo No. | Descripción                      | Color | Tamaño L x W x H en mm |  |
|--------------|----------------------------------|-------|------------------------|--|
| 248963       | Rodillera para propenso posición | Negra | 200 x 200 x 50         |  |

# Posicionamiento propenso

## Tórax/almohadillas abdominales

| Artículo No. | Descripción                              | Color    | Tamaño L x W x H en mm              |  |
|--------------|--|----------|-------------------------------------|--|
| 249093       | Almohadilla para el tórax                | Amarillo | 300 x 500 x 160                     |  |
| 248021       | Almohadilla para el tórax                | Negra    | 300 x 500 x 160                     |  |
| 249291       | Almohadilla de tórax, bariátrica (juego) | Gris     | 250 x 500 x 160/<br>300 x 500 x 160 |  |

## Almohadillas Jack Knife

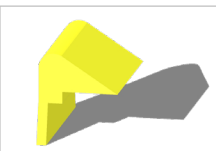
| Artículo No. | Descripción            | Color    | Tamaño L x W x H en mm |  |
|--------------|------------------------|----------|------------------------|--|
| 249086       | Almohadilla Jack Knife | Amarillo | 330 x 620/540 x 380    |  |

# Posicionamiento propenso

## Tórax/almojadillas abdominales

| Artículo No. | Descripción                             | Color    | Tamaño L x W x H en mm |  |
|--------------|---|----------|------------------------|--|
| 249088       | Cojín para esternón soporte, pediatría  | Rosado   | 250 x 90 x 60          |     |
| 229086       | Cojín para esternón soporte, para niños | Rosado   | 300 x 130 x 90         |    |
| 248157       | Cojín para esternón soporte, corto      | Negro    | 350 x 170 x 120        |    |
| 249094       | Cojín para soporte de esternón          | Amarillo | 550 x 170 x 120        |   |
| 248091       | Cojín para soporte de esternón          | Negro    | 550 x 170 x 120        |  |

# Posicionamiento supino

## Almohadillas para intubación

| Artículo No. | Descripción  | Color | Tamaño L x W x H en mm |   |
|--------------|--|-------|------------------------|---|
| 249083       | Posición supina de la almohadilla, corta             | Verde | 650 x 550 x 210/30     |    |
| 249154       | Posición supina de la almohadilla, corta, bariátrico | Gris  | 650 x 550 x 210/30     |    |
| 249082       | Posición supina de la almohadilla, larga             | Verde | 750 x 550 x 250/30     |    |
| 249152       | Posición supina de la almohadilla, larga, bariátrico | Gris  | 750 x 550 x 250/30     |   |
| Artículo No. | Descripción  | Color | Tamaño L x W x H en mm |   |
| 229544       | Almohadilla Hack                                     | Negro | 345 x 240 x 80         |  |

# Posicionamiento supino

## Almohadillas lumbares para la posición de la columna

| Artículo No. | Descripción                                 | Color | Tamaño L x W x H en mm |   |
|--------------|---|-------|------------------------|---|
| 249072       | Almohadilla para columna lumbar             | Verde | 230 x 320 x 55         |  |
| 249147       | Almohadilla para columna lumbar, bariátrico | Gris  | 230 x 450 x 55         |  |

## Porciones

| Artículo No. | Descripción      | Color  | Tamaño L x W x H en mm |  |
|--------------|------------------|--------|------------------------|--|
| 249079       | Cuña, pediatría  | Rosado | 280 x 150 x 60         |   |
| 249080       | Cuña, plana      | Verde  | 350 x 150 x 100        |   |
| 249150       | Cuña, bariátrica | Gris   | 400 x 170 x 130        |  |

# Posicionamiento lateral

## Almohadillas/colchones para posición lateral

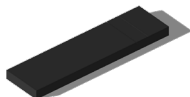
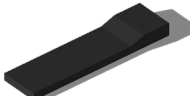
| Artículo No. | Descripción                                      | Color | Tamaño L x W x H en mm |   |
|--------------|--|-------|------------------------|---|
| 248352       | Posición lateral del colchón, dos partes, planas | Negro | 2000 x 540 x 120       |  |
| 248598       | Posición lateral del colchón, dos partes         | Negro | 2000 x 540 x 170/100   |  |

| Artículo No. | Descripción                                    | Color  | Tamaño L x W x H en mm |   |
|--------------|--|--------|------------------------|---|
| 229739       | Posición lateral de la almohadilla (universal) | Azul   | 600 x 500 x 150        |   |
| 229087       | Posición lateral de la almohadilla, para niños | Rosado | 450 x 500 x 100        |  |

# Posicionamiento lateral

## Almohadillas/colchones para posición lateral

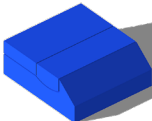
| Artículo No. | Descripción                        | Color | Tamaño L x W x H en mm |   |
|--------------|------------------------------------|-------|------------------------|---|
| 249085       | Posición lateral de la almohadilla | Azul  | 550 x 500 x 200/100    |  |

## Almohada de túnel

| Artículo No. | Descripción                   | Color  | Tamaño L x W x H en mm |   |
|--------------|-------------------------------|--------|------------------------|---|
| 229088       | Almohada de túnel, para niños | Rosado | 400 x 350 x 150        |    |
| 249084       | Almohada de túnel             | Azul   | 650 x 400 x 220        |  |
| 229101       | Almohada de túnel, grande     | Azul   | 650 x 500 x 220        |  |

# Varias almohadillas para posicionamiento

## Almohadillas planas

| Artículo No. | Descripción          | Color | Tamaño L x W x H en mm |  |
|--------------|----------------------|-------|------------------------|--|
| 249108       | Almohadilla plana 22 | Negra | 220 x 170 x 20         |     |
| 249106       | Almohadilla plana 35 | Negra | 350 x 300 x 20         |     |
| 249104       | Almohadilla plana 40 | Negra | 400 x 250 x 20         |     |
| 249105       | Almohadilla plana 50 | Negra | 500 x 300 x 20         |    |
| 249107       | Almohadilla plana 50 | Negra | 500 x 300 x 50         |  |

# Varias almohadillas para posicionamiento

## Cubrecolchones

| Artículo No. | Descripción       | Color | Tamaño L x W x H en mm |  |
|--------------|-------------------|-------|------------------------|--|
| 249139       | Cubre colchón 50  | Negro | 500 x 520 x 50         |   |
| 249140       | Cubre colchón 100 | Negro | 1000 x 520 x 50        |   |
| 249141       | Cubre colchón 150 | Negro | 1500 x 520 x 50        |   |
| 249142       | Cubre colchón 200 | Negro | 2000 x 520 x 50        |  |

# Varias almohadillas para posicionamiento

## Almohadillas y cinturones

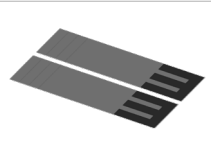
| Artículo No. | Descripción                      | Color | Tamaño L x W x H en mm |  |
|--------------|----------------------------------|-------|------------------------|--|
| 249100       | Cinturon para cirugía bariátrica | Gris  | 1520 x 425 x 5         |  |

## Almohadillas para porta piernas

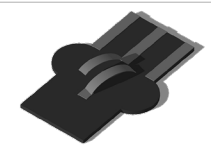
| Artículo No. | Descripción                      | Color | Tamaño L x W x H en mm |  |
|--------------|----------------------------------|-------|------------------------|--|
| 249102       | Almohadilla para perneras Goepel | Negra | 770 x 550 x 20         |  |

# Varias almohadillas para posicionamiento

## Almohadillas para porta brazos

| Artículo No. | Descripción   | Color | Tamaño L x W x H en mm |   |
|--------------|---|-------|------------------------|---|
| 248019       | Almohadilla para soporte de brazo Stockholm, curvet | Negra | 625 x 160 x 80         |  |
| 250015       | Almohadilla para soporte de brazo Stockholm, curvet | Azul  | 625 x 160 x 80         |  |
| 248059       | Almohadilla para soporte de brazo Stockholm, plana  | Negra | 625 x 180 x 70         |  |

# Varias almohadillas para posicionamiento

## Almohadillas para diferentes posicionamientos

| Artículo No. | Descripción              | Color | Tamaño L x W x H en mm |  |
|--------------|--------------------------|-------|------------------------|--|
| 249101       | Hombreira, en forma de L | Negra | 165 x 180 x 150        |  |

| Artículo No. | Descripción                             | Color | Tamaño D x H en mm |  |
|--------------|---|-------|--------------------|--|
| 249103       | Almohadilla para contracción puesto 220 | Negra | 220 x 280          |  |

| Artículo No. | Descripción                        | Color | Tamaño L x W x H en mm |  |
|--------------|------------------------------------|-------|------------------------|--|
| 248182       | Almohadilla para soporte de lavado | Negra | 230 x 230 x 230/160    |   |
| 229204       | Almohadilla para soporte de lavado | Negra | 200 x 310 x 300/250    |  |

# Varias almohadillas para posicionamiento

## Almohadillas granuladas/almohadillas de posicionamiento múltiple

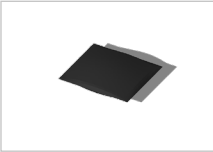
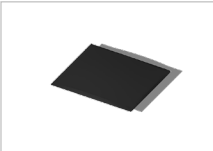
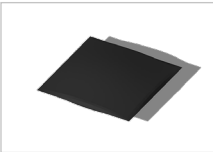
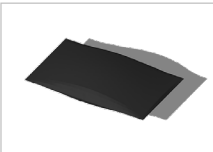
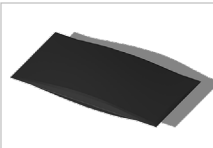
| Artículo No. | Descripción                               | Color | Tamaño: L x W x H en mm |  |
|--------------|---|-------|-------------------------|--|
| 248839       | Almohadilla de posicionamiento, granulada | Negra | 350 x 300 x 70          |    |
| 248599       | Almohadilla de posicionamiento, granulada | Negra | 460 x 400 x 50          |    |
| 248302       | Almohadilla de posicionamiento, granulada | Negra | 480 x 480 x 90          |    |
| 248592       | Almohadilla de posicionamiento, granulada | Negra | 500 x 300 x 90          |   |
| 248305       | Almohadilla de posicionamiento, granulada | Negra | 750 x 400 x 100         |  |

# Documentación

## ISO 9001:2015

### Sistema de gestión de calidad

La compañía detrás de ESSELL,  
Simonsen & Weel A/S, está certificada  
según la norma ISO 9001:2015.



## ISO 14001:2015

### Sistema de gestión medioambiental

La compañía detrás de ESSELL,  
Simonsen & Weel A/S, está certificada  
según ISO 14001:2015.



## Oeko-Tex Standard 100

El OEKO-TEX® Standard 100 es un sistema de prueba y certificación independiente para productos textiles en bruto, intermedios y finales en todas las etapas del procesamiento. Nuestra cubierta Decu-Text cumple con este estándar.

## Inflamabilidad (EN-597-1 y EN-597-2)

Esta norma establece un método de prueba para evaluar la inflamabilidad de los colchones, somieres tapizados o almohadillas de colchones cuando se somete a un cigarrillo de ignición. Todos los productos ESWELL cumplen con estos estándares.

## Certificación CE

Todos los productos ESWELL están diseñados y producidos de conformidad con el Reglamento del Consejo 2017/745 sobre dispositivos médicos con modificaciones posteriores.



## Biocompatibilidad (EN ISO 10993-5:2009)

La prueba está diseñada para determinar la presencia de sustancias tóxicas en los materiales, y se lleva a cabo de acuerdo con BS EN ISO 10993-5. El resultado de la prueba fue que nuestra cubierta Decu-Text es citotóxica para las células utilizadas en las condiciones de la prueba.

## Resistencia a la penetración de agua (BS 3424 parte 26)

La prueba según BS 3424 parte 26 determina la resistencia de un material a la penetración del agua durante un período específico de tiempo y secuencia de presión. Se realiza una observación visual para determinar cuándo, o si, ocurre la penetración. Nuestra cubierta Decu-Text ha sido probada y ha pasado la prueba.

## Microclima

Esta prueba evalúa la capacidad microclimática del colchón y la funda para absorber y eliminar el calor y la humedad. La medición de la capacidad microclimática de un producto depende mucho de factores individuales como la edad, el sexo, el estado nutricional y la situación hormonal, pero también de factores externos como la temperatura y la humedad. Por lo tanto, es necesaria una estandarización muy sensata. Nuestros productos han sido probados de acuerdo con el efecto de aislamiento térmico (calor) y las propiedades conductoras de humedad (humedad).

Simonsen & Weel A/S es el proveedor de equipos más antiguo de Dinamarca para el sector sanitario danés, con una historia que se remonta a 1817. Vendemos productos de varios de los principales fabricantes del mundo en áreas como equipos quirúrgicos, equipos de hospitales y clínicas, tecnología médica, medias de compresión, productos nutricionales y mucho más.

Hoy tenemos alrededor de 50 empleados y la mayoría trabaja desde nuestra oficina central a las afueras de Copenhague. La mayoría de nuestros empleados trabajan como especialistas y consultores de productos, cubriendo todo el país, incluidas las Islas Feroe y Groenlandia. Tenemos departamento de servicio al cliente competente y un departamento de servicio técnico con especialistas dentro de cada área.

La filosofía de Simonsen & Weel es que solo cooperamos con los principales fabricantes, ayudando así a fortalecer nuestra posición como el socio preferido del sector sanitario danés.

**Simonsen y Weel A/S**

Vejleaavej 66  
DK-2635 Ishøj  
Dinamarca  
Tel.: +45 70 25 56 10  
Fax: +45 70 25 56 20  
Correo electrónico: [eswell@sw.dk](mailto:eswell@sw.dk)  
[www.eswell.eu](http://www.eswell.eu)